Signcomplex

FICHE TECHNIQUE

Document non contractuel. Les caractéristiques techniques sont susceptibles d'être modifiées sans préavis.

Etanche TUBULAIRE PRO

36W	48W	130 lm/W	1200 mm	1500 mm	IK10	IP69K	SDCM < 3	850°

INOX 316L fi xation	éclairage 120°	traité anti UV	grenouillère rapide	presse étoupe inox en option	EN62471 -RG0-

câble 1 mètre	non gradable d'origine	IRC > 80	PF 0.90	⏚	AC200-240V	utilisation -20 / +40°C	L80B20 à 25°C

garantie 5 ans

RoHS compliant

100 000 heures

CE

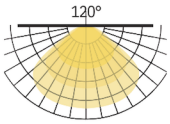

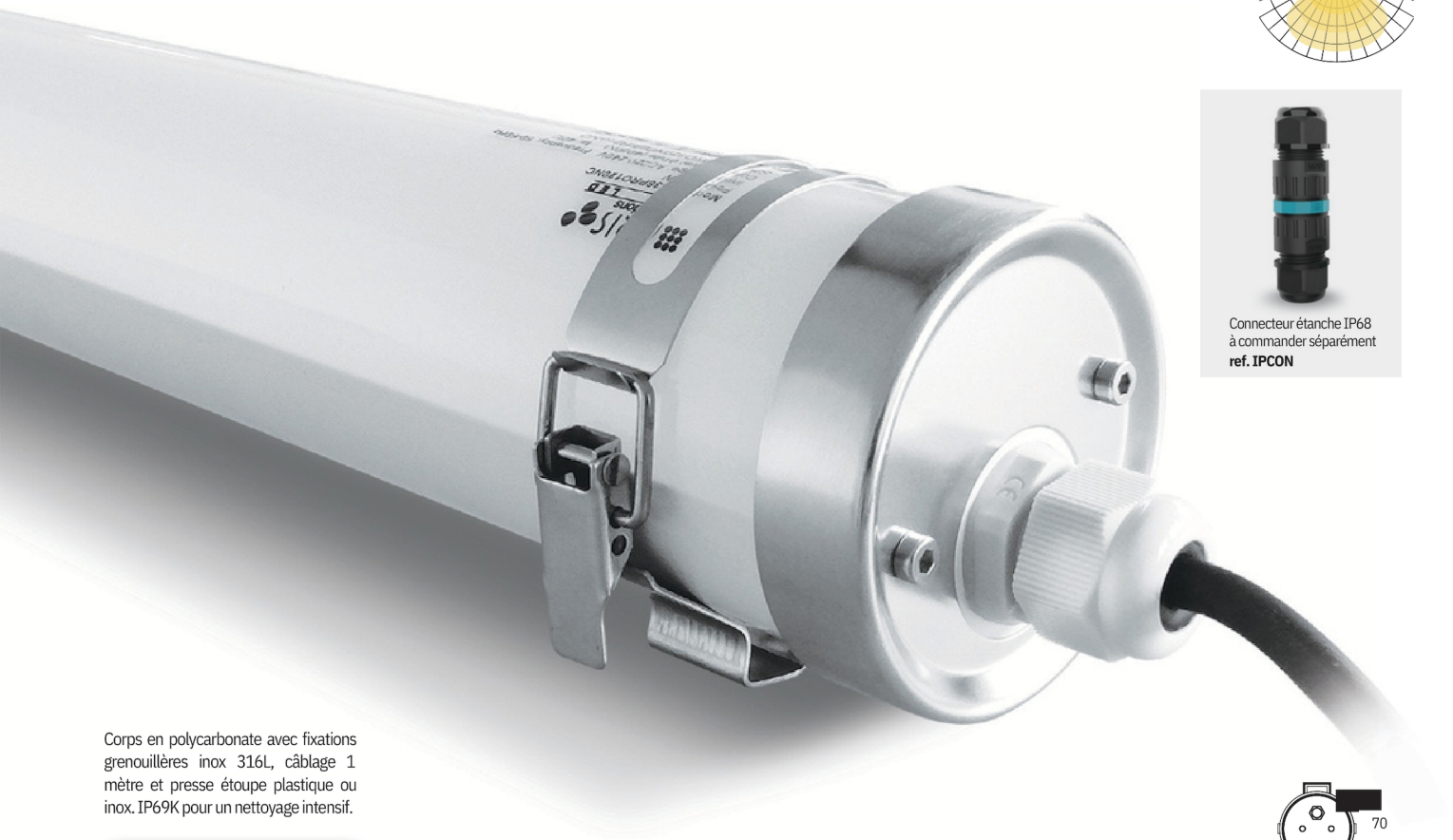

Connecteur étanche IP68
à commander séparément
ref. IPCON

Corps en polycarbonate avec fixations grenouillères inox 316L, câblage 1 mètre et presse étoupe plastique ou inox. IP69K pour un nettoyage intensif.

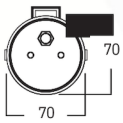

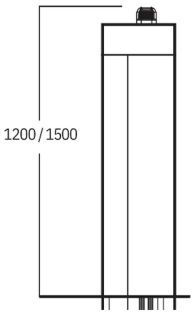

CARACTÉRISTIQUES

Références	Puissance	Lumens	T° couleur	Longueur	Caractéristiques	Protection	Poids
TB **36** PRO **120** NC	36W	4680 lm	4000K	1200 mm	Câble 1 mètre + presse étoupe plastique	IP69K - IK10	1.70 Kg
TB **36** PRO **120** WC			3000K				
TB **48** PRO **150** NC	48W	6240 lm	4000K	1500 mm			2.00 Kg
TB **36** PRO **120** NC	36W	4680 lm	4000K	1200 mm	Câble 1 mètre + presse étoupe inox		1.70 Kg

HELLIOTECH
2 rue des Cerisiers - 79450 FENERY - Tel : 05 49 70 28 34